

# DURCHFÜHRUNGSPLAN

AUF GRUND DES AUFBAUGESETZES IN DER FASSUNG VOM 12. APRIL 1957

Plan Nr. **D 413**

BEZIRK: WANDSBEK STADTTEIL: WANDSBEK

PLANBEZIRK: BRAUHAUSSTRASSE-MÜHLENSTIEG-WANDSBEKER KÖNIGSTRASSE-BRAUHAUSSTIEG

LP4

- Umgrenzung des Planbezirks
- Bodenordnungsgebiet
- Straßenlinien
- Baulinien
- Begrenzungslinien

## Flächen öffentlicher Nutzung

- | bleibende | neue |                              |
|-----------|------|------------------------------|
|           |      | Straßenflächen               |
|           |      | Grün- und Erholungsflächen   |
|           |      | Wasserflächen                |
|           |      | Bahnanlagen                  |
|           |      | Flächen für besondere Zwecke |

## Flächen privater Nutzung

- |  |                                  |  |
|--|----------------------------------|--|
|  | Wohngebiet                       | gemäß Baupolizeiverordnung<br>vom 8. Juni 1938                                       |
|  | Mischgebiet                      |  |
|  | Geschäftsgebiet                  |  |
|  | Gemeinschaftliche Zu und Abfahrt |  |
|  | Flächen für Läden                |  |
|  | Durchfahrten                     |  |
|  | Arkaden bzw. Durchgänge          |  |
|  | Einstellplätze                   | mit Zusatz<br>Gem - Gemeinschafts-<br>anlagen gemäß § 10<br>der Reichsgaragenordnung |
|  | Erdgeschossige Garagen           |  |
|  | Garagen unter Erdgleiche         |  |
|  | Vorhandene Baulichkeiten         |  |

Maßstab 1:1000

0 10 20 30 40 50 60 70 80 90 100

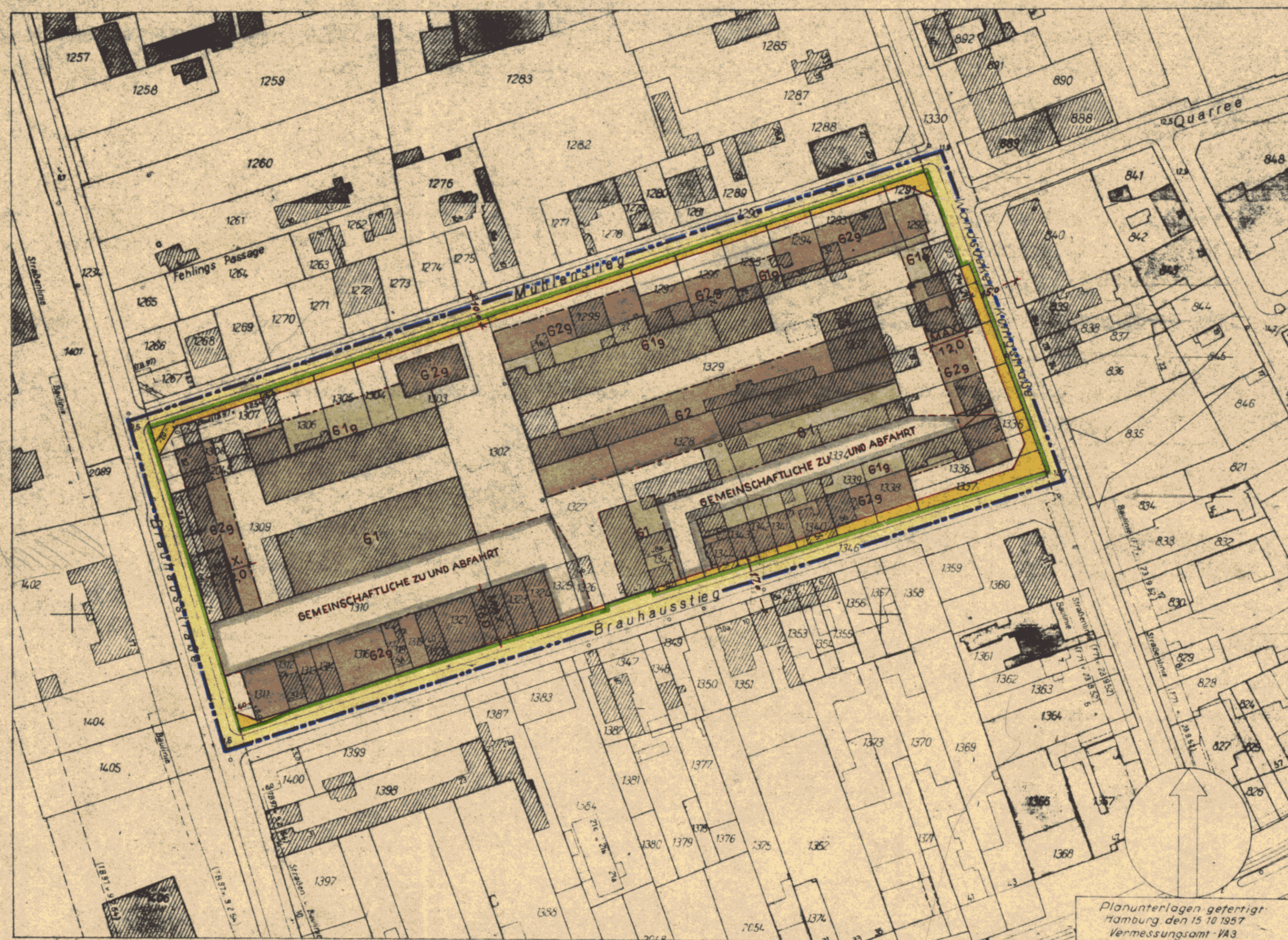

Planunterlagen gefertigt  
Hamburg den 15. 10. 1957  
Vermessungsamt - IV 3

Die Übereinstimmung mit dem  
Original - Durchführungsplan  
wird bescheinigt.

Hamburg, den 11. APR. 1960

Techn. Aufseher